

中華民國體操協會
財務報表暨會計師查核報告書

民國 106 年度

地址：台北市朱崙街 20 號 5 樓 503 室

電話：02-2752-0643

傳真：02-2778-1514

會計師查核報告書

中華民國體操協會 公鑒：

中華民國體操協會民國106年12月31日之資產負債表，暨民國106年1月1日至12月31日之收支餘絀表、淨值變動表及現金流量表，業經本會計師查核竣事。上開財務報表之編製係管理階層之責任，本會計師之責任則為根據查核結果，對上開財務報表表示意見。本會計師未受託查核中華民國體操協會民國105年之財務報表，致無法表示意見，其附列僅供參考。

本會計師係依照「一般公認審計準則」暨「會計師查核簽證財務報表規則」規劃並執行查核工作，以合理確信財務報表有無重大不實表達。此項查核工作包括以抽查方式獲取財務報表所列金額及所揭露事項之查核證據、評估管理階層編製財務報表所採用之會計原則及所作之重大會計估計，暨評估財務報表整體之表達。本會計師相信此項查核工作可對所表示之意見提供合理之依據。

依本會計師之意見，第一段所述財務報表在所有重大方面，係依財務報表附註三所述之會計政策編製，足以允當表達中華民國體操協會民國106年12月31日之財務狀況，暨民國106年1月1日至12月31日之收支餘絀及現金流量。

大華聯合會計師事務所

會計師：

吳瑞

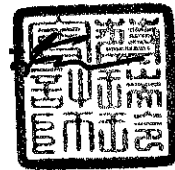

地址：台北市忠孝東路一段49巷23號

電話：2393-0219（代表線）

中華民國 107 年 7 月 17 日

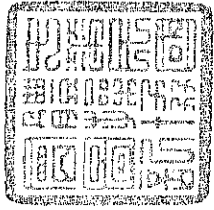

中華民國體操協會

比較資產負債表

民國106及105年12月31日

(附列民國105年12月31日未經查核之比較金額)

單位：新台幣元

科	目	106年底		105年底		科	目	106年底		105年底	
		金額	%	金額	%			金額	%	金額	%
流動資產	現金及約當現金(註四)	\$ 1,811,136	100.00	\$ 2,241,752	100.00	流動負債	應付款項(註五)	\$ 2,453,184	135.45	\$ 3,217,254	143.52
	流動資產合計	\$ 1,811,136	100.00	\$ 2,241,752	100.00	流動負債合計		\$ 2,453,184	135.45	\$ 3,217,254	143.52
						負債合計		\$ 2,453,184	135.45	\$ 3,217,254	143.52
資產總計						基金及餘絀					
						累積餘絀(註七)		\$ (975,502)	(53.86)	\$ (975,502)	(43.52)
						本期餘絀		333,454	18.41	-	-
						基金及餘絀合計		\$ (642,048)	(35.45)	\$ (975,502)	(43.52)
						負債，基金及餘絀總計		\$ 1,811,136	100.00	\$ 2,241,752	100.00

(請參閱後附財務報表附註)



理事長：



秘書長：



主辦會計：

中華民國體操協會

收支餘絀表

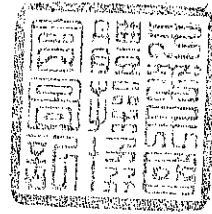

民國106年及105年1月1日至12月31日

(附列民國105年度未經查核之比較金額)

單位：新台幣元

	106年度	%	105年度	%
收 入				
補助收入	\$ 16,514,989	83.73	\$ 10,079,743	75.62
捐款收入	3,206,147	16.26	2,594,348	19.46
會員費收入	-	-	652,800	4.90
利息收入	1,010	0.01	1,888	0.01
收入合計	\$ 19,722,146	100.00	\$ 13,328,779	100.00
支 出				
活動支出	\$ 14,992,499	76.02	\$ 9,903,070	74.30
行動管理支出(註八)	4,396,193	22.30	3,425,709	25.70
支出合計	\$ 19,388,692	98.31	\$ 13,328,779	100.00
稅前餘絀	333,454	1.69	-	-
所得稅費用	-	-	-	-
本期餘絀	\$ 333,454	1.69	\$ -	0.00

(請參閱後附財務報表附註)

理事長：



秘書長：



主辦會計：



中華民國體操協會

淨值變動表

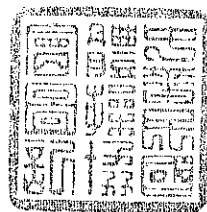

民國106年及105年1月1日至12月31日

(附列民國105年度未經查核之比較金額)

單位：新台幣元

	累積餘絀	淨值合計
105年1月1日餘額	\$ (975,502)	\$ (975,502)
105年度餘絀	-	-
106年1月1日餘額	\$ (975,502)	\$ (975,502)
106年度餘絀	333,454	333,454
106年12月31日餘額	\$ (642,048)	\$ (642,048)

(請參閱後附財務報表附註)

理事長：



秘書長：



主辦會計：



中華民國體操協會
現金流量表
民國106年1月1日至12月31日

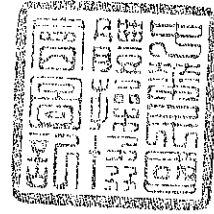

	106年度	
業務活動之現金流量：		
本期餘絀		\$ 333,454
調整項目		
應付款項增加(減少)	\$ (764,070)	(764,070)
業務活動之淨現金流入(流出)		\$ (430,616)
投資活動之現金流量：		
購買不動產、廠房及設備	\$ -	
投資活動之淨現金流入(流出)		-
融資活動之現金流量：		
應付關係人款項增加(減少)	\$ -	
融資活動之淨現金流入		-
本期現金及約當現金增加(減少)數		\$ (430,616)
期初現金及約當現金		2,241,752
期末現金及約當現金		\$ 1,811,136
現金流量資訊之補充揭露：		
本期支付利息		\$ -
本期支付所得稅		\$ -

(請參閱後附財務報表附註)

理事長：



秘書長：



主辦會計：



中華民國體操協會
財務報表附註
民國 106 年 105 年 12 月 31 日
(金額除特別列示者外，均以新台幣元為單位)

一、組織

本協會於民國62年2月27日依法設立、非以營利為目的之體育團體，倡導全民體育、發揮運動精神、提高體操運動水準，增進國民健康為宗旨。本會為國際體操總會（英文名稱Federation of International Gymnastics）、亞洲體操聯盟（英文名稱 Asian Gymnastics Union）及國際性體操組織會員，為代表中華民國加入國際性體操組織之唯一團體。

二、設立宗旨

- 一、建立體操運動選手分級登錄及成績登錄管理制度。
- 二、建立體操運動教練及運動裁判之資格檢定、授證及管理制度。
- 三、辦理體操運動教練、運動裁判及工作人員之研習或在職進修。
- 四、建立體操運動教練、選手遴選制度、培訓計畫，並積極培訓優秀運動選手。
- 五、建立體操運動人才資料庫，並積極維護資訊安全。
- 六、建立體操運動紀錄及運動規則，蒐集國內外運動資訊，發行刊物或以其他方式供會員及大眾正確運動資訊。
- 七、協助辦理體操運動科學研究及發展。
- 八、建立年度體操運動競賽季節制度，並舉辦競賽及推廣活動。
- 九、推動體操國際體育交流活動。
- 十、推廣體操全民休閒運動。
- 十一、建立財務稽核及管理機制，並積極尋求社會資源挹注。
- 十二、宣導體操運動禁藥管制政策。

- 十三、編譯體操規則，解釋比賽規則之疑問。
- 十四、審訂體操設備比賽規格及器材用品等事項。
- 十五、研究調查及體操書刊或文獻之出版事項。
- 十六、其他有關體操運動事項。

三、主要會計政策

(一) 會計基礎

本會對於會計處理及報表編制，係依照內政部所頒「社會團體財務處理辦法」、商業會計法辦理。會計年度係以歷年制為準，自每年一月一日至十二月卅一日。會計基礎平時採現金收付制、年終結算時應採用權責發生制。

(二) 現金及約當現金

現金包括不受限制之銀行存款，約當現金係指自投資日三個月到期或清償之國庫券，商業本票及銀行承兌匯票。

(三) 固定資產及折舊

1. 固定資產係指辦公設備，且其耐用年限在兩年以上者。
2. 固定資產於購入時，按取得成本入帳，固定資產折舊之耐用年限，依行政院頒布之「財務分類標準」之規定，以平均法提列。
3. 固定資產之使用屬創設目的之用者，得於購入時，直接以費用入帳，而不逐年提列折舊。但仍列入財產清冊列管。

(四) 所得稅

依據財政部規定依「所得稅法」及「教育文化公益慈善機關免納所得稅適用標準」辦理結算申報。

(五) 退休金

本會按月提撥勞工退休準備金或職工退休基金，並列為當年度費用。自民國 94 年 7 月 1 日起配合勞工退休金條例(以下簡稱新制)之實施，員工如經選擇適用新制之服務年資或新制實施後到職之員工其服務年資改採確定提撥制，其退休金給付由本協會按月以不低於

每月工資百分之六提撥退休金，儲存於勞工退休金個人帳戶，並列為當年度費用。

四、現金及約當現金

	<u>一〇六年底</u>	<u>一〇五年底</u>
現金	\$ -	\$ -
銀行存款	1,811,136	2,241,752
合計	<u>\$ 1,811,136</u>	<u>\$ 2,241,752</u>

五、應付款項

	<u>一〇六年底</u>	<u>一〇五年底</u>
活動支出	\$ 1,144,430	\$ -
其他應付款	1,308,754	-
合計	<u>\$ 2,453,184</u>	<u>\$ -</u>

六、累積餘絀

累積餘絀系歷年收支剩餘之累積數，依法除餘彌補虧絀及撥充各項基金外，不得對其他人分配其剩餘。

七、行政管理支出

	<u>一〇六年度</u>
人事支出	\$ 3,679,299
租金支出	189,578
保險費	206,758
雜費	243,075
退休金	77,483
合計	<u>\$ 4,396,193</u>

八、質押資產

無。

九、重大承諾事項及或有負債

無。

十、重大之災害損失

無。

十一、重大期後事項

無。

十二、財產分配

本會解散或撤銷時，所有剩餘財產不得以任何方式歸屬個人或私人企業所有，依法應歸屬自治團體或政府所有。

十三、科目重分類

為配合民國一〇六年度財務報表之表達，一〇五年度財務報表部份科目予以重分類。

台北市會計師公會會員印鑑證明書

北市財證字第

10720932

號

會員姓名：蔡瑞玲

事務所電話：02-23930219

事務所名稱：大華聯合會計師事務所

事務所統一編號：21100814

事務所地址：台北市忠孝東路一段49巷23號

委託人統一編號：00988759

會員證書字號：北市會證字第 二 〇 六 六 號

印鑑證明書用途：辦理 中華民國體操協會

106年度(自民國106年1月1日至

106年12月31日)財務報表之查核簽證。

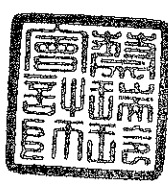
簽名式		存會印鑑	
-----	---	------	--

理事長：

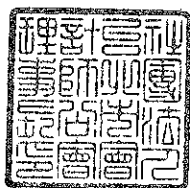

核對人：



中華民國

107

年

月 20

日

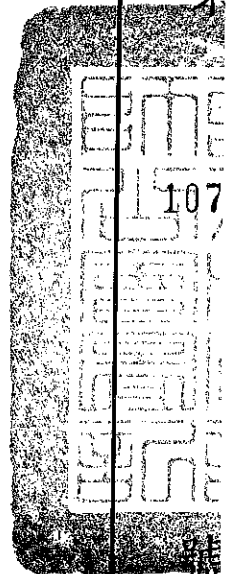
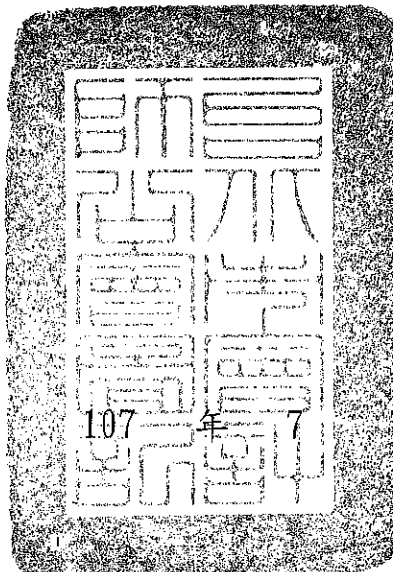

北市財證字第

號